B2

EINFACH.
GENIAL.

ALLES DRAN. ALLES DRIN.
DIE NEUEN BLASER ZIELFERNROHRE
FÜR DIE JAGD BEI TAG UND NACHT.
MADE BY BLASER.
MADE IN GERMANY.

Blaser

B2

MIT VORSATZ JAGEN.

Bei der Schwarzwildbejagung sind Vorsatzgeräte längst unverzichtbar geworden. Die Entwicklung der neuen Blaser B2 Zielfernrohr-Linie war für uns daher die logische Konsequenz.

NACHTJAGDOPTIMIERT.

Die Blaser B2 Zielfernrohre haben wir von Grund auf für die Verwendung mit Vorsatztechnik konstruiert. Dabei hat jedes Modell die gleichen Schussfestigkeitstests durchlaufen, wie sie für die Prüfung von Premium-Zielfernrohren ohne Vorsatzgerät üblich sind – und mit Bravour bestanden.

Mit einer gegenüber vergleichbaren Zielfernrohren um bis zu vier Zentimeter geringeren Gesamtlänge sind die Blaser B2 Zielfernrohre äußerst kompakt. Auf der Jagd sorgt diese Kurzbauweise dafür, dass das Vorsatzgerät im Anschlag komfortabel bedienbar ist und der Schwerpunkt der Waffe nicht unnötig nach vorne verlagert wird. Ein weiterer Vorteil der geringen Baulänge sind die kurzen Verschiebewege der beweglichen Linsen des Zoomsystems und dadurch eine bessere mechanische Präzision sowie stabilere Treffpunktlage beim Wechsel der Vergrößerung. Gleichzeitig kompensiert die mechanische Robustheit die zusätzliche Belastung des Zielfernrohrs beim Schuss mit Vorsatzgerät.

In Kombination mit den einfach zu montierenden, absolut wiederholgenauen Vorsatzmontagen und der entsprechenden Vorsatzoptik werden die Blaser B2 Zielfernrohre zu wahren Nachtjagd-Spezialisten.

Abbildung zeigt Waffe und Zielfernrohr mit Zusatzausstattung.

EINFACH. SCHNELL. WIEDERHOLGENAU.

Auch unter rauen Revierbedingungen lassen sich Zielfernrohr und Vorsatzgerät mit wenigen Handgriffen schnell und einfach verbinden – bei absoluter Wiederholgenauigkeit. Beide Optiken werden damit zur präzisen Einheit.

Blaser B2 2-12x50 iC | Blaser CM 56 | Gewindeadapter | Liemke LUCHS-1

B2

MEHR MÖGLICHKEITEN.

Abbildung zeigt Waffe und Zielfernrohr mit Zusatzausstattung.

01 | BLASER B2 OKULAR FLIP COVER
MIT iC-FUNKTION (optional)

02 | 6-FACH ZOOM

03 | SEITENVERSTELLUNG

04 | LEUCHTPUNKTVERSTELLUNG
(verriegelbar)

05 | HÖHENVERSTELLUNG
(optional mit QDC+)

06 | BLASER B2 OBJEKTIV FLIP COVER
MIT AUFNAHME FÜR VORSATZMONTAGE
(optional)

B2

VIELSEITIG.

MIT 6-FACH ZOOM.
FÜR JEDEN EINSATZZWECK.

BLASER B2 1-6x24 iC
Drückjagd / Pirsch + Nachtjagd mit Vorsatzgerät

BLASER B2 2-12x50 iC
Pirsch / Ansitz + Nachtjagd mit Vorsatzgerät

BLASER B2 2.5-15x56 iC
Ansitz / weite Schüsse + Nachtjagd mit Vorsatzgerät

BEI TAG UND NACHT.

Feines Tages-Leuchtabsehen (Fiberoptik) in der zweiten Bildebene.

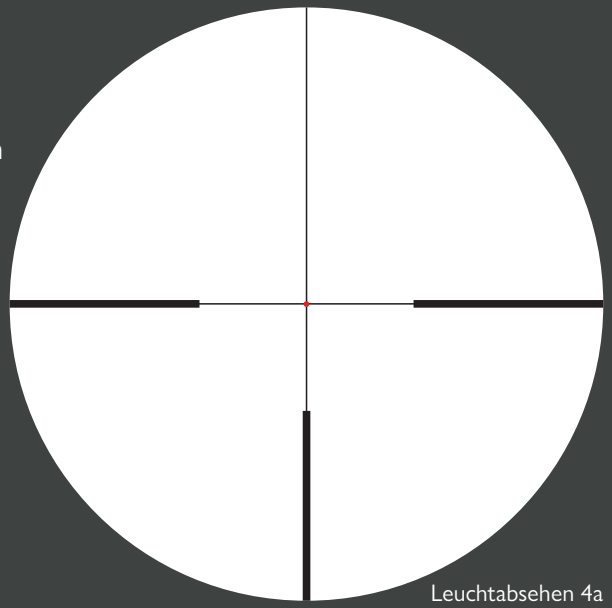

Leuchtabsehen 4a

FÜR JEDEN WAFFENTYP.

Alle Modelle sind mit Innenschiene oder 30 mm Mittelrohr erhältlich. Damit ist die Montage auf jedes Waffenfabrikat und jeden Waffentyp möglich.

Innenschiene

30 mm Mittelrohr

FEATURES

- 6-fach Zoom
- Optimiert für Vorsatzoptik – kompakt und robust
- Feines Tages-Leuchtabsehen (Fiberoptik) in der zweiten Bildebene
- 94 / 92 % Tag- / Nachttransmission
- Smart Lens Protection (SLP) – hydrophobe Linsenbeschichtung
- 30 mm Mittelrohr / Innenschiene wahlweise
- Parallaxeausgleich, fühlbare Rast bei 100 m (nur bei B2 2.5-15x56 iC)
- Stufenlose Einstellung der Leuchtintensität
- Gummierter Varioring
- 90 mm Augenabstand
- Stickstoffgefüllt, 4 m wasserdicht
- Made in Germany

TECHNISCHE DATEN

	1-6x24 iC	2-12x50 iC	2.5-15x56 iC
Vergrößerung	1-6x	2-12x	2,5-15x
Wirksamer Objektivdurchmesser	9,8 - 24 mm	19,6 - 50 mm	24,5 - 56 mm
Austrittspupille	9,8 - 4 mm	9,8 - 4,2 mm	9,8 - 3,7 mm
Augenabstand	90 mm	90 mm	90 mm
Dioptrienausgleich	-3 / +2 dpt	-3 / +2 dpt	-3 / +2 dpt
Sehfeld auf 100 m	40 - 6,7 m	20 - 3,3 m	16 - 2,6 m
Stickstofffüllung	ja	ja	ja
Wasserdicht	4 m	4 m	4 m
Verstellbereich Höhe / Seite auf 100 m	±150 / ±150 cm	±125 / ±125 cm	±125 / ±60 cm
Verstellbereich Höhe mit QDC+	–	80 cm / 100 m	80 cm / 100 m
Verstellung pro Klick	1 cm / 100 m	1 cm / 100 m	1 cm / 100 m
Parallaxeausgleich	100 m fix	100 m fix	50 m - ∞
Gesamtlänge	273 mm	330 mm	327 mm
Gewicht ohne / mit Innenschiene	590 / 615 g	735 / 760 g	800 / 825 g

BLASER QDC+

QUICK DISTANCE CONTROL+

Mit der Blaser QDC+ können Sie die Schussentfernung bis zu einer Distanz von 500 m direkt an der Absehenverstellung des Blaser B2 einstellen. Für die optimale Anpassung an die eigene Waffe sind zehn wechselbare gravierte Ringe im Set enthalten, die ein breites Spektrum jagdlicher Munition abdecken. Ein zusätzlicher Blanko-Ring kann mit individuellen Markierungen versehen werden.

Wie bei allen Blaser Zielfernrohren, lässt sich zusätzlich zum 100 m-Fleckschuss auch die GEE-Einstellung (4 Klicks hoch) arretieren. Ein unbeabsichtigtes Verstellen ist somit nicht möglich und die verriegelte Position gibt die Sicherheit des Fleckschusses auf normale jagdliche Entfernungen.

Die Blaser QDC+ ist optional für die Modelle B2 2-12x50 iC und B2 2.5-15x56 iC erhältlich und ganz einfach selbst nachrüstbar.

B2 FLEXIBEL. INDIVIDUELL. PRÄZISE.

GEWÄHLTE LABORIERUNG
Kaliber: 8,5x55 BLASER
Geschoss: Barnes TTSX 10,4 g / 160 gr
Ballistischer Koeffizient: 0,344
Mündungsgeschwindigkeit: 940 m/s

Der Ballistikrechner teilt Ihnen den passenden Ring mit und liefert eine anschauliche Darstellung der Flugbahn.

Ring 10
Ring 9
Ring 8
Ring 7
Ring 6
Ring 5
Ring 4
Ring 3
Ring 2
Ring 1

DER BLASER BALLISTIKRECHNER

Mit dem Blaser Ballistikrechner können Sie den zu Ihrer Waffe und Laborierung passenden Ring der QDC+ Schnellverstellung ganz bequem online bestimmen.

Wählen Sie dazu einfach Ihr Blaser Zielfernrohr und Ihre Laborierung aus. Das Programm errechnet die Flugbahn und teilt Ihnen den passenden Ring mit.

Um noch präzisere Ergebnisse zu erreichen, können Mündungsgeschwindigkeit, ballistischer Koeffizient, Visierlinienhöhe und Umweltbedingungen individuell angepasst werden.

JETZT TESTEN!
BLASER BALLISTIKRECHNER:

www.blaser.de/QDC-plus

Blaser B2 Okular Flip Cover iC (optional)

Flip Cover geschlossen:
Leuchtpunkt aus

Flip Cover geöffnet:
Leuchtpunkt an

- Kompatibel mit allen B2 Modellen
- Optimaler Schutz des Okulars vor Nässe und Verschmutzung
- Bei Waffen ohne Illumination Control (iC)-Vorbereitung steuert der optionale iC-Magnet im Flip Cover die iC-Funktion

B2

iC FÜR ALLE.

In Verbindung mit dem Blaser B2 Okular Flip Cover mit iC-Funktion, bieten die Blaser B2 Zielfernrohre die geniale Möglichkeit, die automatische Aktivierung des Leuchtpunktes (Illumination Control) auf alle Waffentypen und -fabrikate zu übertragen.

Abbildung zeigt Waffe und Zielfernrohr mit Zusatzausstattung.

Abbildung zeigt Waffe und Zielfernrohr mit Zusatzausstattung.

B2

ZUBEHÖR.

B2 PASST PERFEKT.

Blaser B2 Objektiv Flip Cover

ANWENDUNG 01: Das Zielfernrohr wird mit Blaser B2 Objektiv Flip Cover, aber ohne Blaser CM Vorsatzmontage und ohne Vorsatzgerät verwendet – die Abdeckung wird im Flip Cover belassen.

ANWENDUNG 02: Das Zielfernrohr wird mit Blaser B2 Objektiv Flip Cover, Blaser CM Vorsatzmontage und Vorsatzgerät verwendet – die Abdeckung muss entfernt werden, damit die Vorsatzmontage passgenau aufgeschoben werden kann.

- Integrierte Aufnahme für Blaser CM Vorsatzmontage: Einzige Lösung auf dem Markt, bei der das Flip Cover zum Aufsetzen einer Vorsatzmontage nicht abgenommen werden muss.
- Optimaler Schutz des Objektivs vor Nässe und Verschmutzung
- Objektiv Flip Cover für B2 2-12x50 iC (56 mm Außendurchmesser) und B2 2.5-15x56 iC (62 mm Außendurchmesser)

Blaser CM Vorsatzmontagen CM 56 / CM 62

ANWENDUNG 01: Das Zielfernrohr wird ohne Blaser Objektiv Flip Cover, aber mit Blaser CM Vorsatzmontage und mit Vorsatzgerät verwendet – die Abdeckung wird in der Blaser CM Vorsatzmontage belassen.

ANWENDUNG 02: Das Zielfernrohr wird mit Blaser Objektiv Flip Cover, Blaser CM Vorsatzmontage und Vorsatzgerät verwendet – die Abdeckung muss entfernt werden, damit die Blaser CM Vorsatzmontage passgenau aufgeschoben werden kann.

- Vorsatzmontagen passend für B2 2-12x50 iC und B2 2.5-15x56 iC
- Kompatibel mit Blaser Objektiv Flip Cover
- Verdrehgesichert (durch Aufnahme am Flip Cover)
- Einfache Fixierung mittels Klemmhebel

Blaser BL Vorsatzmontagen BL30, BL43, BL52

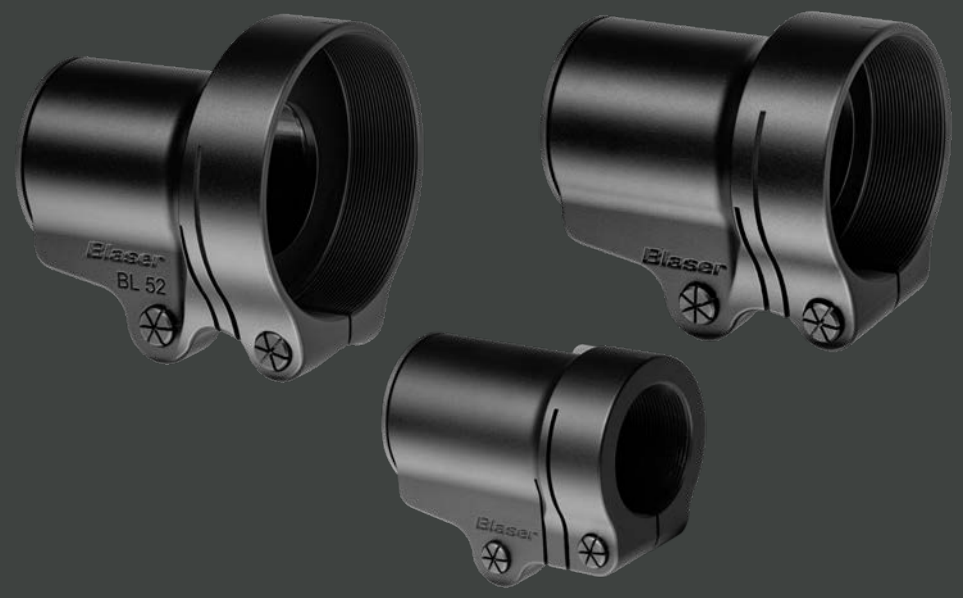

- Vorsatzmontagen passend für B2 1-6x24 iC S (mit Innenschiene)
- Verfügbare Varianten:
  BL30: M30x1 für LIEMKE MERLIN-13
  BL43: M43x0,75 für LIEMKE LUCHS-1 und MERLIN-35
  BL52: M52x0,75 für LIEMKE MERLIN-50, MERLIN-42
- Verdrehgesichert, gegen Abziehen nach vorne verriegelt und geklemmt

LIEMKE MERLIN-13 Blaser BL30 Blaser B2 1-6x24 iC S

Wir danken allen Jägern, die bei den Fotoaufnahmen mitgewirkt haben. Technische Änderungen, Farbabweichungen und Irrtümer vorbehalten. Länderspezifische Abweichungen in den Modellausführungen sind möglich. Abgabe von Blaser Jagdwaffen, Munition und Schalldämpfern nur über den qualifizierten Blaser Fachhandel und nur an Inhaber einer Erwerbserlaubnis. Bitte beachten Sie die rechtlichen Hinweise zur Verwendung von Schalldämpfern und die rechtlichen Erwerbs- und Nutzungsbedingungen für Vorsatzoptiken in Ihrem Land.

Blaser GmbH
88316 Isny im Allgäu
Germany
www.blaser.de

Erhalten Sie alle Neuigkeiten regelmäßig per E-Mail.
Melden Sie sich jetzt zum Blaser Newsletter an unter:
www.blaser.de

BLASER GROUP I MARKETING & COMMUNICATIONS © 2022

ERLEBEN SIE
DIE BLASER B2
ZIELFERNROHRE!

www.blaser.de/ZielfernrohrB2

Blaser